

Roven velforening, Postboks 5, 1901 Fetsund

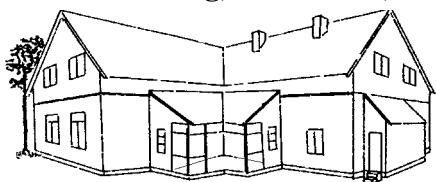

# Roven - Posten

Roven Vel stiftet 26.11.1953

Opplag 850

[www.rovenvel.net](http://www.rovenvel.net)

Grendehuset ligger i Gamle Roven veg 141

---

## Styre og stell i velforeningen.

Årsmøtet i mars foregikk digitalt og følgende blei valgt:

Styret: Mari Holth (leder), Jan Erik Tofsrud (nestleder), Jannike Pettersen, Hilde Ekeberg, Pål Skrimstad, Kjell-Kristian Engebretsen Sæther, Torunn Skrimstad, Kenneth Svenskerud, Anniken Hesselberg, Espen Nordhagen.

Valgkomiteen: Kristin Lundby og Linda Arnesen.

Revisor: Gunnar Vangen og Bjørn Gausen.

Styret planlegger å arrangere høstaktivitetsdag og julemarked i år. Følg med på Facebook for mer informasjon.

---

## Om Roven vel

Roven vel er en velforening som dekker hele Roven. Alle er velkomne som medlemmer og til å delta på våre aktiviteter. Hovedaktiviteten til vellet er på Grendehuset i Gamle Roven veg 141. Huset var tidligere Roven skole, og der er det grendetreff, aktivitetsdager, juletretenning, utleie av lokalene og mye mer.

**Medlemskapet koster kr 350,- for familier og kr 200,- for enslige. Konto 1275.60.32664. Du kan betale via vipps: «kjøp og betal» nr. 98883 (Roven velforening). Giro for innbetaling av medlemskap for 2022 får du sammen med Rovenposten nå.**

Alt arbeidet i vellet gjøres på dugnad. Har du lyst til å bidra så ta gjerne kontakt.

Grendehuset leies ut. Barneparken er fin å leie til barneselskapet. Prislister sto i fjorårets høstnummer av Rovenposten, og du finner den på vellets hjemmesider.

---

## Roven

Roven, som uttales med lang og tydelig o (og ikke med å), er et eldgammelt navn på det som etter hvert vart en egen skolekrets i Fet prestegjeld og herred (et gammelt navn for kommune). Grendehuset vårt var opprinnelig Roven skole og sto ferdig i 1904 og var i bruk til Riddersand skole kom i 1962. Før Roven skole kom var det en såkalt

«bruksskole» som Varåbruket etablerte for sine ansatte på plassen Fjerdings (uttales Fjolungen) i Ramstadveien 37. Skolen var i det huset som fortsatt står, men det er helt ombygd. Det var både skolestue og bolig i samme hus. Varå-bruket var et stort eiendomskompleks og industriforetak, det var en stor arbeidsplass med sagbruk og tresliperi. Bruket eide mye skog, mange gårder og småbruk på Roven og ellers i Fet. Skolen vart bygd på slutten av 1800-tallet en gang og blei nedlagt litt etter at Roven skole kom i 1904.

Roven idrettsforening blei stifta 24. oktober i 1926. Det var aktiviteter som ski, skøyter, friidrett, fotball og håndball. Idrettsplassen var Dulpmyra anlagt i 1932. Der var det også danseplattning og mange av datidas kjente musikere underholdt, det var dans og moro. Roven velforening overtok etter hvert Dulpmyra og den er stadig i bruk som fotballbane og om vinteren er det skøytebane der. Nå er det Ramstadskogen velforening og en gjeng ildsjeler som ordner med banen, og kommunen slår graset om sommeren. Roven idrettsforening blei lagt ned på begynnelsen av 1950-tallet og Roven velforening overtok mye av engasjementet til rovingene. Velforeningen blei starta i november 1953.

<b>Grendetreff</b>	Usikkert om dette er starta opp igjen.
<b>Syklubben på Grendehuset</b>	Syklubben møtes siste torsdag i måneden kl. 11.30-14. Kontakt Ragnhild Kjustad eller Sissel Borud om du vil bli med. Alle er velkomne, enten de liker å sy eller ikke.
<b>Seniordans</b>	Hver torsdag kl. 10.00 til 12.00, kontakt Jorunn Emmaus, tlf. 908 95 428.
<b>Linedans</b>	Hver onsdag kl. 18.00 til 20.00, kontakt Jorunn Emmaus, tlf. 908 95 428.
<b>Strikkeklubb</b>	Ring Una Holth på telefon 481 59 153 om du er interessert.
<b>Grasrotandel</b>	Oppgi vellets org.nr. 971 265 337 når du kjøper en lotto-kupong eller tipper, da er du med og gir Norsk tippings grasrotandel til Roven vel.
<b>Dugnad</b>	Lyst til å være med og jobbe dugnad eller trå til under arrangementer, ta kontakt med styret eller Rovenposten som formidler kontakt videre.
<b>Utleie</b>	Er du interessert i å leie Grendehuset eller den tidligere barneparken, ring 923 00 130 eller send e--post: <a href="mailto:utleie.rovengrendehus@gmail.com">utleie.rovengrendehus@gmail.com</a> . Medlemmer har billigere leie. Du kan sjekke om det er ledig på vellets hjemmesider.
<b>Sykehjems-bussen</b>	Uklart om den er starta opp igjen.

Saker som ønskes tatt med i Rovenposten sendes til Bente Arnesen på e-post [roving@online.no](mailto:roving@online.no). Tlf. er 920 85 567. Har du spørsmål om Roven eller noe du lurer på, er det bare å ta kontakt. Har du tips eller noe du savner, ta gjerne kontakt.