

Roven velforening, Postboks 5, 1901 Fetsund

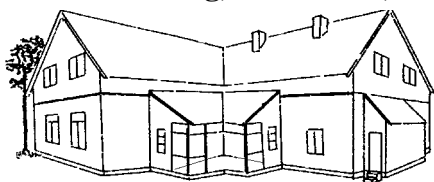

# Roven - Posten

Roven Vel stiftet 26.11.1953

Opplag 850

[www.rovenvel.net](http://www.rovenvel.net)

Grendehuset ligger i Gamle Roven veg 141

## Årsmøte i Roven vel onsdag 26. februar kl. 18.30 på Grendehuset.

### Saksliste:

1. Åpning
2. Valg av ordstyrer og referent.
3. Årsberetning.
4. Regnskap 2019.
5. Budsjettforslag 2020.
6. Innkomne forslag.
7. Valg.

Alle medlemmer i vellet er velkomne og det blir enkel servering.

Forslag som skal behandles på årsmøtet må være styret i hende innen 10. februar.

### Giro for medlemskap

Giro for innbetaling av medlemskap i Roven vel for 2020 blei delt ut før nyttår. Roven vel er en velforening som dekker hele Roven. Alle er velkomne som medlemmer og til å delta på våre aktiviteter. Hovedaktiviteten til vellet er på Grendehuset i Gamle Roven veg 141. Huset var tidligere Roven skole, og der er det er alt fra grendetreff, aktivitetsdager, juletretenning, utleie av lokalene og mye mer. Om du ikke synes du får noe igjen for medlemskapet, så tenk på at du bidrar til at det er godt å bo her på Roven.

Medlemskapet koster kr 350,- for familier og kr 200,- for enslige. Om du ikke alt har betalt så er det fint om du gjør det nå til konto 1275.60.32664. Du kan også betale via vipps: «kjøp og betal» nr. 98883 (Roven velforening).

Alt arbeidet i vellet gjøres på dugnad. Har du lyst til å bidra så ta gjerne kontakt.

### Lillestrøm kommune

Fet kommune har opphørt, men Fet består. Vi er fortsatt Fetsokninger alle sammen. Både velforeninger, historielag og mange andre lag og foreninger fortsetter som før. Så får vi se hvordan det blir med kommunale tjenester og den slags etter hvert.

På kommunens hjemmesider finner du mye nyttig informasjon. Lurer du på noe så kan du ringe til kommunens sentralbord på 66 93 80 00. E-postadressen er [postmottak@lillestrom.kommune.no](mailto:postmottak@lillestrom.kommune.no). Servicesenteret holder til i 1. etasje på rådhuset i Lillestrøm og er det første du møter om du ønsker kontakt med kommunen.

Servicesenteret hjelper deg med det meste innen kommunens tjenester. Det er åpent hver dag fra kl.8.00 til 15.30 og har adressen Jonas Lies gate 18. Der kan du spørre om alt mulig, og det er en egen e-postadresse dit [servicesenter@lillestrom.kommune.no](mailto:servicesenter@lillestrom.kommune.no).

Vi her i Fet får nye gårdsnumre, det legges til tallet 400. Har du hatt gårdsnummer 36 blir det nå 436. Bruksnummeret forblir som før.

Kommunal brøyting av private veier opphørte 1. januar. Nå er det litt uklart hva som regnes som en kommunal eller privat vei, men det merker vi vel etter noen snøfall. Lurer du på noe så kontakt Servicesenteret.

Lillestrøm kommune tilbyr månedlige fakturaer (innbetaling hver måned) eller halvårlege fakturaer (2 terminbetalinger) for kommunale gebyr, det vil si vann, avløp, renovasjon og feiing. I gamle Fet kommune hadde alle kvartalsvise fakturaer (4 terminer). Disse er nå lagt over til månedlig faktura. Om du ønsker å få faktura hvert halvår må du ta kontakt på [gebyr@lillestrom.kommune.no](mailto:gebyr@lillestrom.kommune.no) og gi beskjed om at du ønsker halvårlig faktura. Husk å oppgi gårds og bruksnummer, og adressen det gjelder.

Alle abonnenter skal ha vannmåler. Bor du i et hus uten vannmåler blir vannforbruket beregnet ut fra arealet på huset. Alle som har vannmåler vil få tilsendt avlesningskort i november hvert år. På avlesningskortet står det beskrevet ulike måter du kan melde inn forbruket på.

Rådhuset vårt her i Fet er det foreløpig usikkert hva kan brukes til. Barnevernstjenesten skulle flytte hit, men det blei visst altfor dyrt. Så den tjenesten blir på Kjeller.

<b>Grendetreff</b>	Følgende torsdager kl. 10.30: 20/2, 19/3, 23/4, 28/5, 11/6, 17/9, 22/10, 19/11 og 10/12. Gamle og nye Rovinger er velkomne til Grendetreffet som arrangeres på Grendehuset, så ta med deg naboen og kom for en hyggelig prat.
<b>Syklubben på Grendehuset</b>	Syklubben møtes siste torsdag i måneden kl. 11.30-14. Kontakt Ragnhild Kjustad eller Sissel Borud om du vil bli med. Alle er velkomne, enten de liker å sy eller ikke.
<b>Seniordans</b>	Hver onsdag kl. 10.30 til 12.30, kontakt Jorunn Emmaus, tlf. 908 95 428.
<b>Linedans</b>	Hver mandag kl. 18.00 til 20.00, kontakt Jorunn Emmaus, tlf. 908 95 428.
<b>Strikkeklubb</b>	Første onsdag i måneden kl. 19.00 møtes vi til «Strikkekafè» og koselig samvær på Grendehuset. Strikketøy er ikke obligatorisk. Ring Una Holth på telefon 481 59 153, om du lurer på noe. Husk en femtilapp for kaffespleis og ta med egen kopp så slipper dere oppvaska.
<b>Grasrotandel</b>	Oppgi vellets org.nr. 971 265 337 når du kjøper en lotto-kupong eller tipper, da er du med og gir Norsk tippings grasrotandel til Roven vel.
<b>Dugnad</b>	Lyst til å være med og jobbe dugnad eller trå til under arrangementer, ta kontakt med styret eller Rovenposten som formidler kontakt videre.
<b>Utleie</b>	Er du interessert i å leie Grendehuset eller den tidligere barneparken, ring 923 00 130 eller send e--post: <a href="mailto:utleie.rovengrendehus@gmail.com">utleie.rovengrendehus@gmail.com</a> . Medlemmer har billigere leie. Du kan sjekke om det er ledig på vellets hjemmesider.
<b>Sykehjems-bussen</b>	Trenger du skyss til Fetsund sentrum? Sykehjemsbussen går hver onsdag formiddag over Roven, starter kl. 9.00 fra Fetsund, så Roven og til Fetsund. Ring Eivind tlf. 906 92 108 eller Rolf tlf. 958 01 829 om du vil sitte på. Du må ringe seinest dagen før og det koster kr 80 for tur-retur. Det kan være forandringer på dag og tid, så ring i god tid for sikkerhets skyld.

Saker som ønskes tatt med i Rovenposten sendes til Bente Arnesen på e-post [roving@online.no](mailto:roving@online.no). Tlf. er 920 85 567. Har du spørsmål om Roven eller noe du lurer på, er det bare å ta kontakt. Neste nummer av Rovenposten kommer på vårparten en gang.